

PON CULTURA E SVILUPPO



UNIONE EUROPEA
Fondo europeo di sviluppo regionale

Programma Operativo Nazionale
Cultura e Sviluppo
FESR 2014-2020



MINISTERO
DELLA
CULTURA

Attrattore culturale	Museo archeologico nazionale della Sibaritide e Parco archeologico di Sibari
Codice dell'operazione (SGP)	PONCAL-CS02
Asse	I - Attrattori Culturali: Rafforzamento delle dotazioni culturali
Azione	6c.1.a - <i>Interventi per la tutela, la valorizzazione e la messa in rete del patrimonio culturale, materiale ed immateriale, nelle aree di attrazione di rilevanza strategica tale da consolidare e promuovere processi di sviluppo</i>
Decreto dell'Autorità di Gestione di selezione dell'operazione	Rep. n. 11/2016 del 18 febbraio 2016
Importo dell'operazione	Euro 1.500.000,00
Titolo dell'operazione	<i>Museo Archeologico Nazionale della Sibaritide: "Allestimenti Museali e Multimediali"</i>
Descrizione sintetica dell'operazione	L'intervento è volto alla realizzazione delle attività necessarie per il completamento e riallestimento del Museo attraverso lavori edili, impiantistici, di arredo e allestimento, e attraverso servizi e forniture per la realizzazione del sistema multimediale del museo archeologico e del modulo cosiddetto "ippodameo"
Beneficiario	Segretariato regionale del Ministero della Cultura della Calabria Direttore: Dott. Salvatore Patamia (fino al 30 giugno 2022) Direttore: Dott. Fabrizio Sudano
Responsabile Unico del Procedimento	Dott.ssa Adele Bonofiglio (Funzionario archeologo dell'amministrazione del MiC)
1) LAVORI	Opere di natura edile e tecnica e opere di potenziamento e adeguamento impiantistico connessi a riallestimento della struttura museale; integrazione dell'attuale allestimento museale con nuove vetrine, arredi, supporti, pannelli didattici e stampati espositivi, modelli e ricostruzioni, targhe interne ed esterne al Museo nonché il restauro di un'auto d'epoca e della tettoia di copertura.
Contratto d'Appalto	Repertorio n. 1120 del 30 agosto 2020
Operatore economico	Research Consorzio Stabile S.C.A.R.L. con sede in Viale della Costituzione, Centro Direzionale - isola G1 Napoli, 80143 (impresa consorziata incaricata dell'esecuzione dei lavori COGER Srl con sede in Altamura – BA Via Monte Pollino 9)
Data di consegna dei lavori e apertura del cantiere	Avvio lavori in data 17 dicembre 2018 con consegna definitiva del 22 marzo 2019

Data di ultimazione dei lavori (e/o Data prevista qualora l'intervento non fosse concluso)	30 Dicembre 2019
Data del collaudo dei lavori	Certificato di Collaudo del 21 maggio 2021, approvato con D.S.R. n. 215 del 10 agosto 2021
2) SERVIZI E FORNITURE comprese nell'operazione	Realizzazione del sistema multimediale: Hardware e software specialistici, implementazioni, cablaggi, lavorazioni di installazione; Scenografie e riprese cinefotografiche per proiezioni multimediali nel modulo "ippodameo"; Servizi specialistici per l'allestimento museale complessivo degli spazi interni e esterni; Attrezzature e arredi comuni.
Contratto d'Appalto	Repertorio n. 1184 del 07 agosto 2020
Operatore economico	RTI Corvallis S.p.A a Socio Unico e Karmachina S.r.l.
Data di consegna e avvio delle attività	07 Gennaio 2021
Data di ultimazione delle attività	16 Settembre 2021
Data della certificazione di conformità delle attività (e/o Data prevista qualora l'intervento non fosse concluso)	30 ottobre 2022
Data del Collaudo tecnico – amministrativo dell'intervento (o Data prevista qualora l'intervento non fosse concluso)	15 novembre 2022
Dichiarazione di funzionalità / Chiusura Operazione	30 Novembre 2022

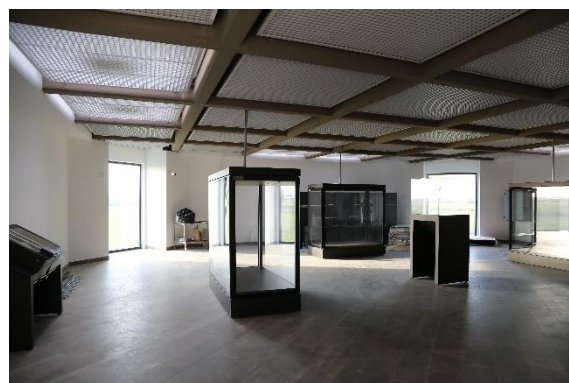

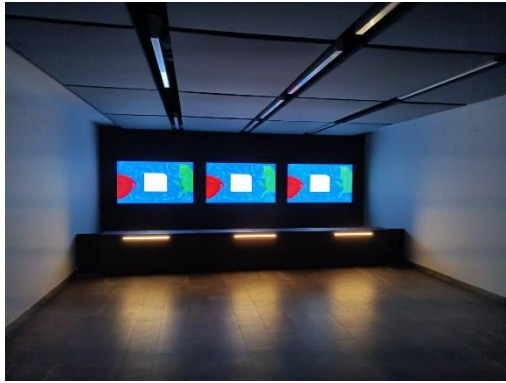

Per approfondimenti ed ulteriori informazioni

<https://ponculturaesviluppo.beniculturali.it/il-pon/>

<https://ponculturaesviluppo.beniculturali.it/opportunita/attrattori-culturali/calabria/>

<https://ponculturaesviluppo.beniculturali.it/opportunita/attrattori-culturali/calabria/museo-archeologico-nazionale-della-sibaritide-e-parco-archeologico-di-sibari/>

<https://programmazionestrategica.beniculturali.it/progetto/sibari-museo-archeologico/>

<https://www.beniculturali.it/luogo/museo-nazionale-archeologico-della-sibaritide>