PON CULTURA E SVILUPPO

UNIONE EUROPEA
Fondo europeo di sviluppo regionale

Programma Operativo Nazionale
Cultura e Sviluppo
FESR 2014-2020

MINISTERO DELLA CULTURA

Attrattore culturale	**Museo e Parco Archeologico Nazionale di Capo Colonna (KR)**
Codice dell'operazione (SGP)	**PONCAL-KR01**
Asse	**I - Attrattori Culturali: Rafforzamento delle dotazioni culturali**
Azione	**6c.1.a** - *Interventi per la tutela, la valorizzazione e la messa in rete del patrimonio culturale, materiale ed immateriale, nelle aree di attrazione di rilevanza strategica tale da consolidare e promuovere processi di sviluppo*
Decreto dell'Autorità di Gestione di selezione dell'operazione	**Rep. n. 11/2016 del 18 Febbraio 2016**
Importodell'operazione	**Euro 985.831,07**
Titolo dell'operazione	**Museo e Parco Archeologico Nazionale di Capo Colonna (KR). Interventi per il miglioramento della fruizione del sito culturale e della dotazione impiantistica con opere per l'efficientamento ed il risparmio energetico**
Descrizione sintetica dell'operazione	Il Parco, a 10 Km da Crotone, si estende per circa 50 ettari, occupando la punta più orientale del promontorio di Capo Colonna, noto nell'antichità come "Lakinion akron". Comprende l'area archeologica, circoscritta dalle mura di età romana, una zona boschiva e a macchia mediterranea, simbolo del bosco sacro a Hera, e l'area del Museo. Il Museo archeologico, inaugurato nel 2006, propone un percorso espositivo in tre sezioni, all'interno di ampie sale open space. dedicate all'abitato romano, rinvenimenti effettuati nell'area del santuario e la ricostruzione di uno spaccato della copertura marmorea del tetto del tempio A, reperti provenienti dai fondali della costa crotonese. Le finalità progettuali, riguardanti il contenimento energetico e l'autosufficienza della struttura museale, sono state realizzate attraverso una serie di interventi specifici, previa rimozione e smaltimento dei vecchi apparati impiantistici esistenti, introducendo nei settori più energivori apparati ad alta efficienza, basati su fonti energetiche rinnovabili, conseguendo: ▪ il miglioramento della fruizione della struttura museale; ▪ l'incremento del numero dei visitatori; ▪ la creazione di nuove sinergie con altre risorse culturali e turistiche del territorio; ▪ il miglioramento della valenza naturalistica e paesaggistica del sito; ▪ il miglioramento dell'efficienza gestionale delle risorse ambientali.
Beneficiario	**Segretariato regionale del Ministero della Cultura per la Calabria** Direttore: Dott. Salvatore Patamia (fino al 30 Giugno 2022) Direttore: Dott. Fabrizio Sudano
Responsabile Unico del Procedimento	**Dott. Gregorio Aversa** (Funzionario archeologo e attuale Direttore del Museo e Parco Archeologico di Capo Colonna (KR)

Contratto d'Appalto principale: LAVORI	**Repertorio n. 1070 del 24 Novembre 2017**
Operatore economico	**RTI FRANCO CESARIO S.R.L. (Mandataria/Capogruppo) - CLIMANET S.R.L. (Mandante), con sede in Via Beato Francesco Marino, n. 94 – cap. 87040, Zumpano (CS)**
Data di consegna dei lavori e apertura del cantiere	**12 Marzo 2018**
Data di ultimazione dei lavori	**06 Novembre 2018**
Data del Collaudo tecnico – amministrativo dell'intervento	**08 Novembre 2019, approvato con D.S.R. n. 84 del 19 Maggio 2020**
Dichiarazione di funzionalità/ Chiusura Operazione	30 Luglio 2023

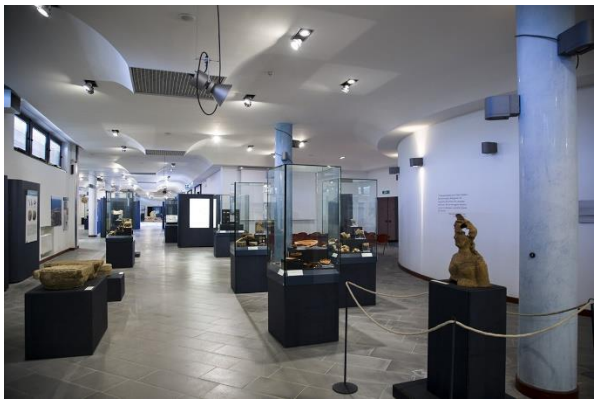

Per approfondimenti ed ulteriori informazioni	https://calabria.cultura.gov.it/?page_id=519 https://ponculturaesviluppo.beniculturali.it/opportunita/attrattori-culturali/calabria/ https://ponculturaesviluppo.beniculturali.it/opportunita/attrattori-culturali/calabria/museo-archeologico-nazionale-di-crotone/ https://programmazionestrategica.beniculturali.it/progetto/crotone-museo-archeologico/ https://www.beniculturali.it/luogo/museo-e-parco-archeologico-nazionale-di-capo-colonna